

Hospital Introduction
病院の紹介



病院理念
愛し愛される病院

病院概要
病床数：130床
診療科目：内科・神経内科・脳神経外科・
整形外科・リハビリテーション科

基本方針
地域の幸福な生活を応援すべく、「自立と予防」を
二本柱に掲げ、医療・福祉の充実を目指す。



移転
令和7年12月1日 新病院オープン予定



Employee benefits
福利厚生



職員寮完備
病院周辺の一般的な賃貸物件に家賃の半額の自己
負担で入居できます。(※利用条件あり)



保養所完備
人気の熱海・那須高原・軽井沢に保養所がありま
す。お手ごろな料金で宿泊できます。



年間休日120+有休
年間休日120日(+有休)で残業もほぼ無し、有休所
得率90%以上でプライベートを充実しやすい環境。



保育室完備
病院隣接の保育室利用OK。時短制度も実施し、働
くパパ、ママをサポートします！

総合福利厚生サイト「Benefit Station」

レジャー・エンタメ・グルメなど多数のサービス
を割引価格で利用することができます。



ACCESS

電車・バスでお越しの方

南橋本駅(JR線) 西口 徒歩15分

相模原駅(JR線)
神奈川中央交通バス
相模原駅南口8番乗り場 相36
下九沢団地行き▶「日電寮前」下車 徒歩2分
下九沢団地行き▶「下九沢団地」徒歩2分

橋本駅(JR・京王線)
神奈川中央交通バス
橋本駅南口1番乗り場 橋58
下九沢団地行き▶「日電寮前」下車 徒歩2分
下九沢団地行き▶「下九沢団地」徒歩2分

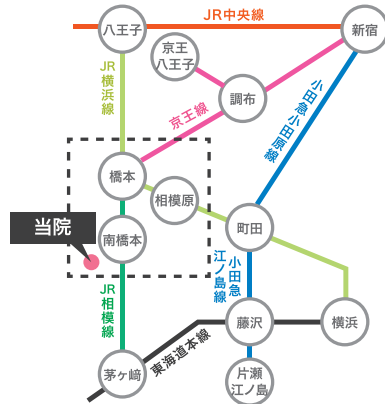

医療法人社団哺育会
さがみリハビリテーション病院

〒252-0254 神奈川県相模原市中央区下九沢54-2
TEL:042-773-3211(代表) 042-773-3213(人事課採用担当)



さがみリハ 検索

セラピスト
募集案内

医療法人社団哺育会

さがみリハビリテーション病院

SAGAMI REHABILITATION HOSPITAL

みんなの「思い」を「形」に



みんなの「思い」を「形」に

～その人らしさを求めて～



リハビリ環境の充実を強みに、高齢化が進む地域に貢献。

回復期～生活期のリハビリに取り組む当院は、市内で初めて回復期リハビリテーション病棟を開設した地域密着型病院。高齢化の進展とともに需要が高まる退院支援や在宅医療にも力を注ぎ、多職種チームで「その方らしさ」に寄り添った支援を目指しています。



目標を達成するための4つの柱(実行方法)

- ①健全経営への貢献
地域住民の健康をサポートするサステナブルな病院であるために
- ②予防～看取りまで各ステージにおけるリハ機能の質的・量的強化
地域住民や社会の多様なニーズに応えるために
- ③多面的な人材育成
効果的かつ効率的な医療・介護サービスを提供するために
- ④院内・グループ内・地域の連携力の強化
相模原市独自の地域包括ケアシステムを構築するために



リハ科 係長(OT) メッセージ

キャリアも私生活も大切にしたい働き方を

全床が回復期リハビリテーション病棟である当院は、訪問リハビリや通所介護などの付帯事業所と連携し、年齢を重ねても自分らしく暮らせる地域づくりを推進。リハビリ専門病院として積み重ねてきた実績が評価され、行政から委託業務を受ける機会も多く、すべてのセラピストが介護予防教室や通所型サービスなどに携わっています。リハビリテーション科には、高い志を持つ新人セラピストが全国から集まり、病棟・外来・訪問などの幅広い活躍のフィールドを活かして理想のキャリアを形成。長く働く中で結婚・出産を迎える仲間も多く、女性だけでなく男性セラピストも積極的に育児を取得しています。当院は2025年12月に新築移転・増床を計画していて、より充実したリハビリ環境と、より魅力的な職場環境に整備される予定なので、ぜひ一緒に新しい病院を盛り上げていきましょう！



6つの特徴

リハビリテーション科では様々な取り組みを行っています。その中から6つの特徴を紹介！



1 | ドライブシミュレーター
自動車運転を再開するために必要な技能を身体・認知機能の経時的な変化から評価していきます。運転免許センターや自動車教習所と連携して運転再開に向けた支援を行っています。

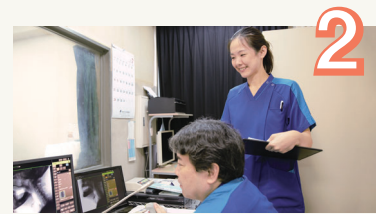

2 | VF (嚥下造影検査)
摂食・嚥下障害のある方に対して医師や放射線技師、看護師と協力して造影検査をしながら評価しています。経口摂取可能かどうか、食形態や適切な姿勢について多職種の視点で考えていきます。



3 | 自助具コーナー
更衣動作や家事動作の自立支援につながる多種多様な自助具を取りそろえています。実物を使って試用してもらった後に必要に応じて市販品を紹介したりオーダーメイドで作製して提供しています。



4 | オールインワン
ハーネスを使って免荷しながら歩行訓練ができる歩行器を導入しています。体幹・下肢が不安定な方や体格差がある方でも安全に病棟内でも歩行訓練を進めることができます。



5 | 院内レクリエーション
夏まつりやクリスマス会など季節を感じる院内行事を看護部や栄養科と一緒に企画しています。リハ科では患者様・職員の誰もが楽しめるアクティビティを提案して笑顔を大切にしています。



6 | 地域支援事業
行政や地域包括支援センターから介護予防事業の依頼を多く受けています。オリジナルコンテンツや従事経験者による同行フォローの体制があるので地域支援事業に興味がある方は参加できます。

Educational system 教育体制

将来にわたって活躍してほしい

当院では、新人教育の充実はもちろん、入職2年目以降も継続的な成長を目指せるように、AMGのラダーに沿って能力開発をサポート。PT・OT・STそれぞれの教育システムを用意し、基本的な知識・技術を身に付ける「初期研修」、指導者・中堅層への「中期研修」、管理業務やスペシャリストの職務を支える「後期研修」と、段階的にキャリア形成を支援しています。自己学習支援としてeラーニング・動画研修を活用しているほか、興味のある外部研修・学会への参加や資格取得も応援し、将来にわたって活躍できる人材育成に取り組んでいます。



キャリアパスの進め方

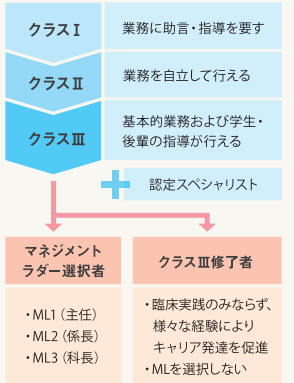

スタッフメッセージ

職種を越えたチームワークが抜群

当院は学生時代にお世話になった実習病院の一つで、先輩方の温かい人柄や、家庭的な職場の雰囲気を感じ、新卒で入職を決めました。入職1年目はプリセプター制とコーチ制による手厚いOJT体制が用意され、不安なことはすぐに質問・相談できる環境があったとても心強かったです。配属先の回復期リハビリテーション病棟では、退院支援や退院前訪問指導などに携わる機会に恵まれていて、院内の他職種だけでなく地域の関連施設のスタッフとの連携業務もあり、さまざまな専門職とチームを組んで働く日々がやりがいを感じています。

お気軽にポイント！
20代・30代のセラピストが中心の活気ある職場環境



新人セラピスト PT

ママになっても自分らしく働く

ワークライフバランスを大切にしている当院は、どの職種にも子育て世代が多く、仕事と育児を両立しているスタッフにとっても協力的です。子育て支援として多職種が利用できる保育室が備えられているので、第1子の出産後はスムーズに職場復帰し、子どもを通じて他部署にママ友ができました。現在は第2子を妊娠中で、体調に応じた無理のない働き方ができていることに感謝しています。残業がほとんどなく、子どもが小さいうちは時短勤務やパート勤務を選ぶこともできるので、これから結婚・出産を控えている方も安心して入職してほしいです。

お気軽にポイント！
子どもの急な体調不良や行事によるお休みに理解がある



ママさんセラピスト PT

セラピスト
募集案内

医療法人社団哺育会

さがみリハビリテーション病院

SAGAMI REHABILITATION HOSPITAL

みんなの「思い」を「形」に



Hospital introduction

病院の紹介



病院理念

愛し愛される病院

病院概要

病床数：130床

診療科目：内科・神経内科・脳神経外科・
整形外科・リハビリテーション科

基本方針

地域の幸福な生活を応援すべく、「自立と予防」を
二本柱に掲げ、医療・福祉の充実を目指す。

移転

令和7年12月1日 **新病院オープン予定**



Employee benefits

福利厚生

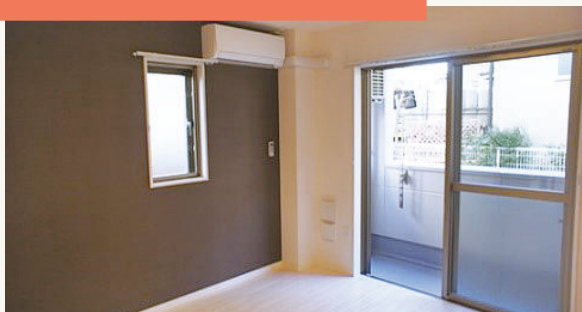

職員寮完備

病院周辺の一般的な賃貸物件に家賃の半額の自己
負担で入居できます。（※利用条件あり）



年間休日120+有休

年間休日120日（+有休）で残業もほぼ無し、有休所
得率90%以上でプライベートを充実しやすい環境。



保養所完備

人気の熱海・那須高原・軽井沢に保養所がありま
す。お手ごろな料金で宿泊できます。



保育室完備

病院隣接の保育室利用OK。時短制度も実施し、働
くパパ、ママをサポートします！

総合福利厚生サイト「Benefit Station」

レジャー・エンタメ・グルメなど多数のサービス
を割引価格で利用することができます。





みんなの「思い」を「形」に ～その人らしさを求めて～

リハビリ環境の充実を強みに、 高齢化が進む地域に貢献。

回復期～生活期のリハビリに取り組む当院は、市内で初めて回復期リハビリテーション病棟を開設した地域密着型病院。高齢化の進展とともに需要が高まる退院支援や在宅医療にも力を注ぎ、多職種チームで「その方らしさ」に寄り添った支援を目指しています。



目標を達成するための4つの柱(実行方法)

- ①健全経営への貢献
地域住民の健康をサポートするサステナブルな病院であるために
- ②予防～看取りまで各ステージにおけるリハ機能の質的・量的強化
地域住民や社会の多様なニーズに応えるために
- ③多面的な人材育成
効果的かつ効率的な医療・介護サービスを提供するために
- ④院内・グループ内・地域の連携力の強化
相模原市独自の地域包括ケアシステムを構築するために

リハ科 係長(OT) メッセージ

キャリアも私生活も大切にしたい働き方を

全床が回復期リハビリテーション病棟である当院は、訪問リハビリや通所介護などの付帯事業所と連携し、年齢を重ねても自分らしく暮らせる地域づくりを推進。リハビリ専門病院として積み重ねてきた実績が評価され、行政から委託業務を受ける機会も多く、すべてのセラピストが介護予防教室や通所型サービスCなどに携わっています。

リハビリテーション科には、高い志を持つ新人セラピストが全国から集まり、病棟・外来・訪問などの幅広い活躍のフィールドを活かして理想のキャリアを形成。長く働く中で結婚・出産を迎える仲間も多く、女性だけでなく男性セラピストも積極的に育休を取得しています。当院は2025年12月に新築移転・増床を計画していて、より充実したリハビリ環境と、より魅力的な職場環境に整備される予定なので、ぜひ一緒に新しい病院を盛り上げていきましょう!



6つの特徴

\\ pick up! \\

リハビリテーション科では様々な取り組みを行っています。
その中から6つの特徴を紹介！



1

ドライブ シミュレーター

自動車運転を再開するために必要な技能を身体・認知機能の経時的な変化から評価していきます。運転免許センターや自動車教習所と連携して運転再開に向けた支援を行っています。



2

VF(嚥下造影検査)

摂食・嚥下障害のある方に対して医師や放射線技師、看護師と協力して造影検査をしながら評価しています。経口摂取可能かどうか、食形態や適切な姿勢について多職種の視点で考えていきます。



3

自助具コーナー

更衣動作や家事動作の自立支援につながる多種多様な自助具を取りそろえています。実物を使って試用してもらった後に必要に応じて市販品を紹介したりオーダーメイドで作製して提供しています。



4

オールインワン

ハーネスを使って免荷しながら歩行訓練ができる歩行器を導入しています。体幹・下肢が不安定な方や体格差がある方でも安全に病棟内でも歩行訓練を進めることができます。



5

院内レクリエーション

夏まつりやクリスマス会など季節を感じる院内行事を看護部や栄養科と一緒に企画しています。リハ科では患者様・職員の誰もが楽しめるアクティビティを提案して笑顔を大切にしています。



6

地域支援事業

行政や地域包括支援センターから介護予防事業の依頼を多く受けています。オリジナルコンテンツや従事経験者による同行フォローの体制があるので地域支援事業に興味がある方は参加できます。

教育体制

将来にわたって活躍してほしい

当院では、新人教育の充実はもちろん、入職2年目以降も継続的な成長を目指せるように、AMGのラダーに沿って能力開発をサポート。PT・OT・STそれぞれの教育システムを用意し、基本的な知識・技術を身に付ける「初期研修」、指導者・中堅層への「中期研修」、管理業務やスペシャリストの職務を支える「後期研修」と、段階的にキャリア形成を支援しています。自己学習支援としてeラーニング・動画研修を活用しているほか、興味のある外部研修・学会への参加や資格取得も応援し、将来にわたって活躍できる人材育成に取り組んでいます。



教育担当者
リハ科 主任
ST

キャリアパスの進め方

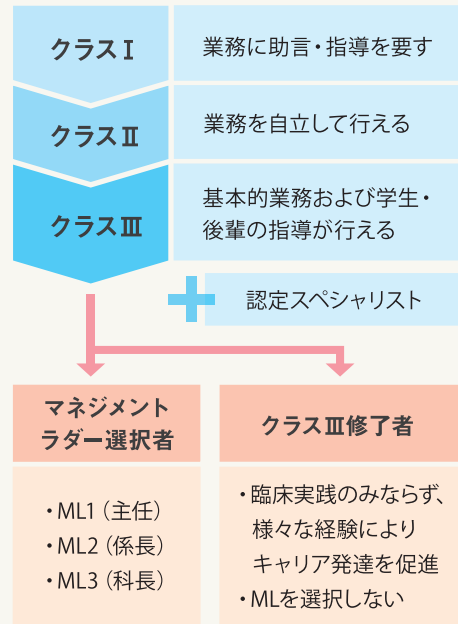

スタッフメッセージ

職種を越えたチームワークが抜群

当院は学生時代にお世話になった実習病院の一つで、先輩方の温かい人柄や、家庭的な職場の雰囲気を感じ、新卒で入職を決めました。入職1年目はプリセプター制とコーチ制による手厚いOJT体制が用意され、不安なことはすぐに質問・相談できる環境があつてとても心強かったです。配属先の回復期リハビリテーション病棟では、退院支援や退院前訪問指導などに携わる機会に恵まれていて、院内の他職種だけでなく地域の関連施設のスタッフとの連携業務もあり、さまざまな専門職とチームを組んで働く日々がやりがいを感じています。

お気に入りポイント

20代・30代のセラピストが中心の活気ある職場環境



新人
セラピスト
PT

ママになっても自分らしく働く

ワークライフバランスを大切にしている当院は、どの職種にも子育て世代が多く、仕事と育児を両立しているスタッフにとっても協力的です。子育て支援として多職種が利用できる保育室が備えられているので、第1子の出産後はスムーズに職場復帰し、子どもを通じて他部署にママ友ができました。現在は第2子を妊娠中で、体調に応じた無理のない働き方ができていることに感謝しています。残業がほとんどなく、子どもが小さいうちは時短勤務やパート勤務を選ぶこともできるので、これから結婚・出産を控えている方も安心して入職してほしいです。

お気に入りポイント

子どもの急な体調不良や行事によるお休みに理解がある



ママさん
セラピスト
PT

ACCESS

電車・バスでお越しの方

南橋本駅(JR線) 西口 徒歩15分

相模原駅(JR線)

神奈川中央交通バス

相模原駅南口8番乗り場 相36

下九沢団地行き▶「日電寮前」下車 徒歩2分

下九沢団地行き▶「下九沢団地」徒歩2分

橋本駅(JR・京王線)

神奈川中央交通バス

橋本駅南口1番乗り場 橋58

下九沢団地行き▶「日電寮前」下車 徒歩2分

下九沢団地行き▶「下九沢団地」徒歩2分

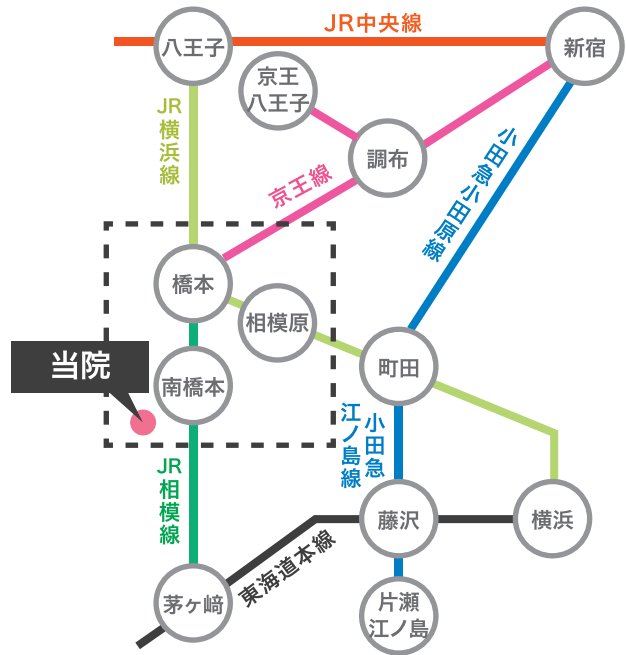

医療法人社団哺育会

さがみリハビリテーション病院

〒252-0254 神奈川県相模原市中央区下九沢54-2

TEL: 042-773-3211 (代表) 042-773-3213 (人事課採用担当)



さがみリハ

検索